

FICHA TÉCNICA REFERENCIAL DE PUNTO CRÍTICO PARA EL MANTENIMIENTO DEL CAUCE, EN EL SECTOR SANTA ROSA, DISTRITO INDEPENDENCIA, PROVINCIA HUARAZ, DEPARTAMENTO DE ANCASH

FTR-MC-PREV N° 0134-2025-ANA-AAA.HCH-ALA.HZ

PROPUESTA DE LA ACTIVIDAD: LIMPIEZA, DESCOLMATACIÓN Y CONFORMACION DE BORDOS CON MATERIAL PROPIO DEL CAUCE DE LA QUEBRADA ACOSHEWA, SECTOR SANTA ROSA, DISTRITO INDEPENDENCIA, PROVINCIA HUARAZ, DEPARTAMENTO DE ANCASH

1. UBICACIÓN:

AAA ALA Fecha

1.1. Ubicación política

Departamento Provincia Distrito Sector

1.2. Ubicación hidrográfica

Unidad hidrográfica Cuerpo de agua

1.3. Ubicación geográfica - Coordenadas UTM (Datum: WGS 84)

	Inicial			Final			Margen	Observación
	Este (X):	Norte (Y):	Zona	Este (X):	Norte (Y):	Zona		
TRAMO	221003 m	8954087 m	18L	220849 m	8953878 m	18L	MI-MD	

2.- EVALUACIÓN DE LA ZONA EXPUESTA A INUNDACIONES::

2.1.- TIPO DE PELIGRO

inundacion ☐ flujo de detritos ☐ erosion fluvial ☒

2.2. NIVEL DE PELIGRO

Alto ☒ Muy Alto ☐

2.3.- GEOLOGÍA

En la carta geológica del Ingemmet, según la geología histórica y evolución tectónica una parte del tramo en evaluación gradan desde el jurásico superior al cuaternario reciente, y están constituidas por rocas sedimentarias, volcánicas, intrusivas y depósitos del cuaternario, que cubren las formaciones de Chicama, Chimú, Santa, Carhuaz, Calipuy. Asimismo, presentan los depósitos de cuaternario de batolito de la cordillera Blanca, rasgos estructurales, pliegues y fallas, como la falla regional de la cordillera Blanca. Las estructuras geológicas en el área son muy complejas, las formaciones jurásicas y cretáceas están fuertemente plegadas y falladas.

Gravoso	70%	Arenas	25%	Limo y arcillas	5%		
---------	-----	--------	-----	-----------------	----	--	--

Gravoso(Mayores a 2 mm), Arenoso(2 mm - 0.1 mm) y Arcilloso(menores de 0.1 mm)

Los tipos de materiales existentes en el cauce del quebrada son: arena, grava y piedra en grandes cantidades. No existen canteras de extracción de material de acarreo.

Geodinamica externa:

Lluvias:

En la zona de estudio la actividad pluvial, en condiciones normales afecta relativamente sin embargo, en épocas de lluvias intentas en los meses de diciembre a abril, la periódica intensidad causa daños debido al volumen de precipitaciones, la velocidad de escorrentía, superficie de drenaje y el caudal de la microcuenca

Erosion Pluvial:

Se presenta arrastre de sedimentos y material flotante de aguas arriba, generando envalsamientos debido a los sedimentos arrastrados dando lugar al socabamiento de estribos del puente y a su obstaculización, generando daños al mismo y en casos más extremos el desplome, dicho acto afectaría el libre tránsito en la vía nacional 3N

No se ha presentado caída de rocas de los cerros y según testimonios de los pobladores no se ha presentado reptación en las zonas altas de las quebradas.

2.4.- HIDROLOGÍA

La estación hidrológica más cercana que registra los caudales en épocas de avenida, entre los meses de Diciembre - Abril, en la quebrada acoshewa, es la estación San Pedro ubicado en el distrito de Huaraz, este es una estación del tipo convencional, dicha estación no presenta registros históricos por ende de acuerdo a la huella en el cauce del río y a los caudales que se vienen registrando se puede inferir un caudal de máximas avenida de 15.86 m3/s. para un periodo de retorno de 50 años.

2.5.- ELEMENTOS EXPUESTOS:

DESCRIPCIÓN	CANT.	UNIDAD	COMENTARIO
01. POBLACION AFECTADA	40	Hab.	
02. VIVIENDAS EN RIESGO:	8	UNIDAD	
03. INSTITUCION EDUCATIVA:	0		
04. CENTROS DE SALUD	0	UNIDAD	
05. AREAS DE CULTIVO:	0	Ha.	
06. CABEZAS DE GANADO:	0		
07. INFRAESTRUCTURA DE RIEGO (Canal, Bocatoma, Reservorio, Otros)	0	UNIDAD	
08. INFRAESTRUCTURA VIAL (Km)	0.155	Km	20 m (puente en la via nacional 3N) - 135 m (trocha carrozable)
09. INFRAESTRUCTURA DE SERVICIOS (agua y saneamiento)	0		
10. INFRAESTRUCTURA ELECTRICA	0		
11. OTROS			

3.- PROPUESTA TECNICA:

3.1.- Actividades

Tipo	Unidad de medida	Cantidad	Descripción de la propuesta	Observaciones
LIMPIEZA Y DESCOLMATACIÓN	km	0.27	limpieza y descolmatacion del cauce de la quebrada acoshewa	
CONFORMACIÓN DE BORDOS CON MATERIAL PROPIO	Km	0.54	conformacion de bordos con material propio en la margen izquierda y margen derecha de la quebrada acoshewa	
ELIMINACION DE MATERIAL EXCEDENTE	m3	0.00	eliminacion de material excedente	

4.-ESQUEMA DE PROPUESTA TÉCNICA:

4.2. VISTA DE PERFIL

SECCIÓN TÍPICA DEL RÍO A DESCOLMATAR

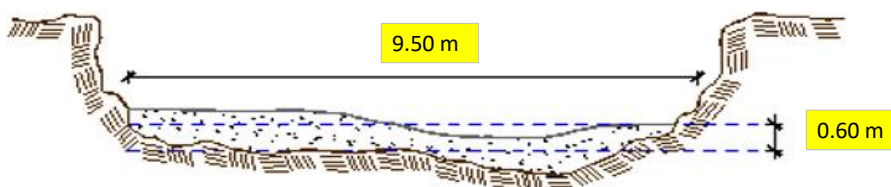

4.2. VISTA DE PLANTA

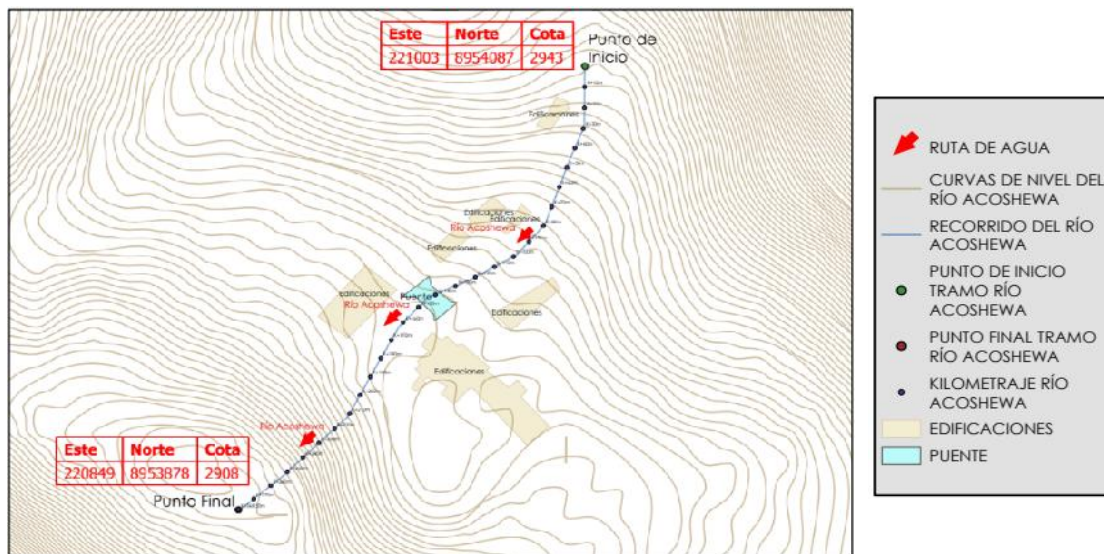

5.- IMAGEN SATELITAL DE ZONA VULNERABLE(GOOGLE EARTH)

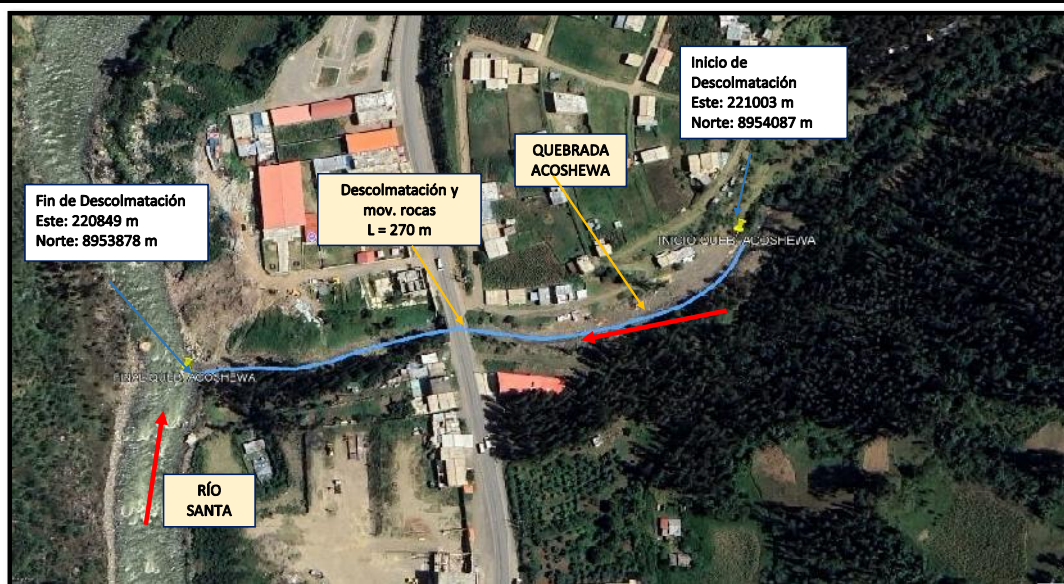

6. PANEL FOTOGRÁFICO DE ZONA VULNERABLE



7.- PRESUPUESTO ESTIMADO:

ITEM	DESCRIPCIÓN	UND.	METRADO	PRECIO S/.	PARCIAL S/.
LIMPIEZA Y DESCOLMATACIÓN (L=270.00 m) Y CONFORMACION DE BORDOS (L= 540.00 m)					
1.00	OBRAS PROVISIONALES				4,590.49
1.01	CARTEL DE IDENTIFICACION DE LA ACTIVIDAD 3.60 x 4.80 m	und.	1.00	1,778.59	1,778.59
1.02	CASETA DE GUARDIANIA Y/O ALMACEN	m2	30.00	93.73	2,811.90
2.00	TRABAJOS PRELIMINARES				22,280.13
2.01	MOVILIZACION Y DESMOVILIZACION DE EQUIPOS Y MAQUINARIA	vje	2.00	10,021.59	20,043.18
2.02	RAMPAS DE ACCESO A LA ACTIVIDAD	m3	160.00	6.03	964.80
2.03	TRAZO Y REPLANTEO	Km	0.27	1,881.02	507.88
2.04	CONTROL TOPOGRAFICO	Km	0.27	2,830.63	764.27
3.00	MOVIMIENTO DE TIERRAS				31,586.22
3.01	LIMPIEZA Y DESCOLMATACION DE CAUCE DE RIO	m3	1,539.00	7.33	11,280.87
3.02	CONFORMACION Y PERFILADO DE DIQUE CON MATERIAL PROPIO	m3	1,539.00	7.65	11,773.35
3.03	PERFILADO Y REFINE EN TALUD DE DIQUE	m2	2,160.00	3.95	8,532.00
3.04	ELIMINACION DE MATERIAL EXCEDENTE	m3	0.00	14.49	0.01
COSTO DIRECTO					58,456.84
GASTOS GENERALES (8%CD)					4,676.55
UTILIDAD (5%CD)					2,922.84
SUB TOTAL					66,056.23
IGV (18%)					11,890.12
TOTAL					77,946.35
SUPERVISIÓN (3%CD)					1,753.71
FICHA DEFINITIVA					10,000.00
PRESUPUESTO TOTAL					89,700.06

SON: OCHENTA Y NUEVE MIL SETECIENTOS CON 06/100 SOLES

8.- CRONOGRAMA DE EJECUCIÓN

ITEM	ACTIVIDAD	DÍAS	UNID.	PLAZO DE EJECUCION (DÍAS)													
				SEMANA 01							SEMANA 02						
				L	M	M	J	V	S	D	L	M	M	J	V	S	D
	LIMPIEZA Y DESCOLMATACIÓN (L=270.00 m) Y CONFORMACION DE BORDOS (L=540.00 m)																
1.00	OBRAS PROVISIONALES																
1.01	CARTEL DE IDENTIFICACION DE LA ACTIVIDAD 3.60 x 4.80 m	1.00	und														
2.00	MOVILIZACION Y DESMOVILIZACION DE EQUIPOS Y MAQUINARIA	1.00	vje														
2.01	OBRAS PRELIMINARES																
2.02	RAMPAS DE ACCESO A LA ACTIVIDAD	1.00															
2.03	TRAZO Y REPLANTEO	1.00	VJE														
2.04	CONTROL TOPOGRAFICO	3.00	km														
3.00	MOVIMIENTO DE TIERRAS																
3.01	LIMPIEZA Y DESCOLMATACION DE CAUCE DE RIO	3.00	m3														
3.02	CONFORMACION Y PERFILADO DE DIQUE CON MATERIAL PROPIO	3.00	m3														
3.03	PERFILADO Y REFINE EN TALUD DE DIQUE	3.00	m2														
3.04	ELIMINACION DE MATERIAL EXCEDENTE D=5 Km	1.00	m3														

ACTIVIDADES A REALIZAR PARA EL CUMPLIMIENTO DE LA OBRA

ITEM	ACTIVIDADES	MES 1		MES 2	
		15	30	15	30
1	CONTRATACION				
2	EJECUCION				
3	SUPERVISION				
4	SEGUIMIENTO				
5	LIQUIDACION				

Fecha de elaboración de la ficha:

7/04/2025

NOTA :

* LA PRESENTE FICHA TÉCNICA REFERENCIAL DE PREVENCIÓN PARA LIMPIEZA, DESCOLMATACIÓN Y CONFORMACION DE BORDOS CON MATERIAL PROPIO EN CAUCES EN RÍOS Y QUEBRADAS, CONTIENE INFORMACION REFERENCIAL RESPECTO AL PRESUPUESTO, METRADOS, COSTOS UNITARIOS E INSUMOS; DEBIENDO SER LA FICHA TECNICA DEFINITIVA LA QUE ESTABLEZCA EL PRESUPUESTO DE LA ACTIVIDAD.

* LA PROPUESTA TECNICA ES REFERENCIAL Y PUEDE VARIAR DE ACUERDO AL ESTUDIO DE LA FICHA TECNICA DEFINITIVA



PRESUPUESTO REFERENCIAL DE LA ACTIVIDAD

Presupuesto: LIMPIEZA, DESCOLMATACIÓN Y CONFORMACION DE BORDOS CON MATERIAL PROPIO DEL CAUCE DE LA QUEBRADA ACOSHEWA, SECTOR SANTA ROSA, DISTRITO INDEPENDENCIA, PROVINCIA HUARAZ, DEPARTAMENTO DE ANCASH

Lugar: SECTOR SANTA ROSA, DISTRITO INDEPENDENCIA, PROVINCIA HUARAZ, REGIÓN ANCASH

Fecha : 7/04/2025

ITEM	DESCRIPCIÓN	UND.	METRADO	PRECIO S/.	PARCIAL S/.
LIMPIEZA Y DESCOLMATACIÓN (L=270.00 m) Y CONFORMACION DE BORDOS (L= 540.00 m)					
1.00	OBRAS PROVISIONALES				4,590.49
1.01	CARTEL DE IDENTIFICACION DE LA ACTIVIDAD 3.60 x 4.80 m	und.	1.00	1,778.59	1,778.59
1.02	CASETA DE GUARDIANIA Y/O ALMACEN	m2	30.00	93.73	2,811.90
2.00	TRABAJOS PRELIMINARES				22,280.13
2.01	MOVILIZACION Y DESMOVILIZACION DE EQUIPOS Y MAQUINARIA	vje	2.00	10,021.59	20,043.18
2.02	RAMPAS DE ACCESO A LA ACTIVIDAD	m3	160.00	6.03	964.80
2.03	TRAZO Y REPLANTEO	Km	0.27	1,881.02	507.88
2.04	CONTROL TOPOGRAFICO	Km	0.27	2,830.63	764.27
3.00	MOVIMIENTO DE TIERRAS				31,586.22
3.01	LIMPIEZA Y DESCOLMATACION DE CAUCE DE RIO	m3	1,539.00	7.33	11,280.87
3.02	CONFORMACION Y PERFILADO DE DIQUE CON MATERIAL PROPIO	m3	1,539.00	7.65	11,773.35
3.03	PERFILADO Y REFINE EN TALUD DE DIQUE	m2	2,160.00	3.95	8,532.00
3.04	ELIMINACION DE MATERIAL EXCEDENTE	m3	0.00	14.49	0.01
COSTO DIRECTO					58,456.84
GASTOS GENERALES (8%CD)					4,676.55
UTILIDAD (5%CD)					2,922.84
SUB TOTAL					66,056.23
IGV (18%)					11,890.12
TOTAL					77,946.35
SUPERVISIÓN (3%CD)					1,753.71
FICHA DEFINITIVA					10,000.00
PRESUPUESTO TOTAL					89,700.06

SON: OCHENTA Y NUEVE MIL SETECIENTOS CON 06/100 SOLES

NOTA: EL PRESUPUESTO ES REFERENCIAL, DEBIENDO SER LA FICHA TECNICA DEFINITIVA LA QUE ESTABLEZCA EL PRESUPUESTO FINAL DE LA ACTIVIDAD U OBRA

PLANILLA GENERAL DE METRADOS REFERENCIAL DE LA ACTIVIDAD

Proyecto: : LIMPIEZA Y DESCOLMATACIÓN PARA EL MANTENIMIENTO DEL CAUCE DE LA QUEBRADA ACOSHEWA, SECTOR SANTA ROSA, DISTRITO INDEPENDENCIA, PROVINCIA HUARAZ, DEPARTAMENTO DE ANCASH

Ubicación: SECTOR SANTA ROSA, DISTRITO INDEPENDENCIA, PROVINCIA HUARAZ, REGIÓN ANCASH

Fecha : 7/04/2025

Item	Descripción	Unid.	Nro veces	Dimensiones			Parcial	Total
				Largo	Ancho	Altura		
LIMPIEZA Y DESCOLMATACIÓN (L=270.00 m) Y CONFORMACION DE BORDOS (L= 540.00 m)								
1.00	TRABAJOS PROVISIONALES							
1.01	CARTEL DE IDENTIFICACION DE LA ACTIVIDAD 3.60 x 4.80 m	und.	1.00				1.00	1.00
1.01	CASETA DE GUARDIANIA Y/O ALMACEN	m2	1.00	6.00	5.00		30.00	30.00
2.00	TRABAJOS PRELIMINARES							
2.01	MOVILIZACION Y DESMOVILIZACION DE EQUIPOS Y MAQUINARIA	vje	2.00				2.00	2.00
2.02	RAMPAS DE ACCESO A LA ACTIVIDAD	m3						160.00
			1.00	10.00	4.00	4.00	160.00	
2.03	TRAZO Y REPLANTEO	Km	1.00				0.27	0.27
	Descolmatacion			270.00				
2.04	CONTROL TOPOGRAFICO	km	1.00	270.00			0.27	0.27
	Descolmatacion			270.00				
1.03	MOVIMIENTO DE TIERRAS							
01.03.01	LIMPIEZA Y DESCOLMATACIÓN DEL CAUCE	m3	1.00	270.0	9.50	0.60	1,539.00	1,539.00
01.03.02	CONFORMACIÓN DE BORDO CON MATERIAL PROPIO	m3	2.00	270.0	2.30	1.24	1,539.00	1,539.00
01.03.03	PERFILADO Y REFINE EN TALUD DE BORDOS	m2	2.00	270.0	4.00		2,160.00	2,160.00
01.03.04	ELIMINACIÓN DE MATERIAL EXCEDENTE	m3	1.00	esp =	10%		0.00	0.00

DIMENSIONES DE

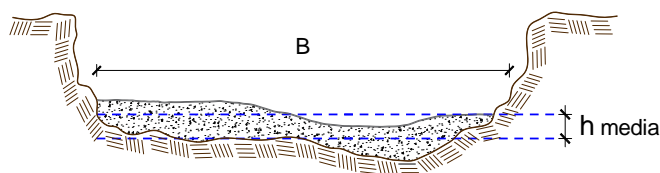

h media : 0.60 m
 B = 9.5 m

NOTA: LOS METRADOS SON REFERENCIALES, DEBIENDO SER LA FICHA TECNICA DEFINITIVA LA QUE ESTABLEZCA LOS VALORES FINALES, DE ACUERDO AL PLANTEAMIENTO ESTRUCTURAL

Análisis de precios unitarios Referencial de la Actividad

PROPUESTA DE LA ACTIVIDAD: LIMPIEZA, DESCOLMATACIÓN Y CONFORMACION DE BORDOS CON MATERIAL PROPIO DEL CAUCE DE LA QUEBRADA ACOSHEWA, SECTOR SANTA ROSA, DISTRITO INDEPENDENCIA, PROVINCIA HUARAZ, DEPARTAMENTO DE ANCASH

UBICACIÓN	SECTOR SANTA ROSA, DISTRITO INDEPENDENCIA, PROVINCIA HUARAZ, REGIÓN ANCASH						
Partida	01.02	CARTEL DE IDENTIFICACION DE ACTIVIDAD					
Rendimiento	und/DIA	1.0000	EQ. 1.0000	Costo unitario directo por : und		1,778.59	
Código	Descripción Recurso	Unidad	Cuadrilla	Cantidad	Precio S/.	Parcial S/.	
	Mano de Obra						
0101010003	OPERARIO	hh	1.0000	8.0000	28.46	227.68	
0101010005	PEON	hh	2.0000	16.0000	20.29	324.64	
						552.32	
	Materiales						
02041200010009	CLAVOS PARA MADERA CON CABEZA DE 2" A 4"	kg		2.0000	7.25	14.50	
0207030001	HORMIGON	m3		0.4800	40.00	19.20	
0213010001	CEMENTO PORTLAND TIPO I (42.5 kg)	bol		1.2000	30.00	36.00	
0231010001	MADERA TORNILLO	p2		70.0000	7.00	490.00	
02901500260004	GIGANTOGRAFIA SEGUN DISEÑO	und		1.0000	650.00	650.00	
						1,209.70	
	Equipos						
0301010006	HERRAMIENTAS MANUALES	%mo		3.0000	552.32	16.57	
						16.57	
Partida	01.01	CASETA DE GUARDIANIA Y/O ALMACEN					
Rendimiento	m2/DIA	20.0000	EQ. 20.0000	Costo unitario directo por : m2		93.73	
Código	Descripción Recurso	Unidad	Cuadrilla	Cantidad	Precio S/.	Parcial S/.	
	Mano de Obra						
0101010003	OPERARIO	hh	1.0000	0.4000	28.46	11.38	
0101010004	OFICIAL	hh	1.0000	0.4000	22.40	8.96	
0101010005	PEON	hh	1.0000	0.4000	20.29	8.12	
						28.46	
	Materiales						
02041200010005	CLAVOS PARA MADERA CON CABEZA DE 3"	kg		0.2500	7.25	1.81	
0204180008	CALAMINA GALVANIZADA e=0.14 mm	m2		0.8000	9.60	7.68	
0231010001	MADERA TORNILLO	p2		6.0000	7.00	42.00	
02310500010007	TRIPLAY LUPUNA E= 6 mm	m2		0.7500	17.24	12.93	
						64.42	
	Equipos						
0301010006	HERRAMIENTAS MANUALES	%mo		3.0000	28.46	0.85	
						0.85	
Partida	02.01	MOVILIZACION Y DESMOVILIZACION DE MAQUINARIAS Y EQUIPOS					
Rendimiento	glb/DIA	1.0000	EQ. 1.0000	Costo unitario directo por : glb		10,021.59	
Código	Descripción Recurso	Unidad	Cuadrilla	Cantidad	Precio S/.	Parcial S/.	
	Mano de Obra						
0101010005	PEON	hh	6.0000	48.0000	20.29	973.92	
						973.92	
	Equipos						
0301010006	HERRAMIENTAS MANUALES	%mo		3.0000	973.92	29.22	
03012200010004	CAMION PLATAFORMA 4 x 6 300 HP 19 tn	hm	0.7500	6.0000	452.00	2,712.00	
0301220011	CAMION SEMI TRAYLER 6 x4 330 HP 35 TN	hm	1.8750	15.0000	420.43	6,306.45	
						9,047.67	

Partida	02.03	MANTENIMIENTO Y/O HABILITACION DE CAMINO DE ACCESO					
Rendimiento	m3/DIA	1,000.0000	EQ. 1,000.0000		Costo unitario directo por : m3		6.03
Código	Descripción Recurso		Unidad	Cuadrilla	Cantidad	Precio S/.	Parcial S/.
		Mano de Obra					
0101010005	PEON		hh	1.0000	0.0080	20.29	0.16
0101010010	OFICIAL (CONTROLADOR)		hh	0.1000	0.0008	22.40	0.02
							0.18
		Equipos					
0301010006	HERRAMIENTAS MANUALES		%mo		3.0000	0.18	0.01
03011800020002	TRACTOR DE ORUGAS DE 300-330 HP		hm	1.0000	0.0080	729.50	5.84
							5.85
Partida	02.04	TRAZO Y REPLANTEO					
Rendimiento	km/DIA	0.5000	EQ. 0.5000		Costo unitario directo por : km		1,881.02
Código	Descripción Recurso		Unidad	Cuadrilla	Cantidad	Precio S/.	Parcial S/.
		Mano de Obra					
0101010003	OPERARIO		hh	0.1000	1.6000	28.46	45.54
0101010005	PEON		hh	0.5000	8.0000	20.29	162.32
0101030000	TOPOGRAFO		hh	1.0000	16.0000	29.42	470.72
01010300030003	AYUDANTE DE TOPOGRAFIA		hh	0.5000	8.0000	22.40	179.20
							857.78
		Materiales					
02040300010043	FIERRO 3/8"		var		0.5000	22.30	11.15
0213010001	CEMENTO PORTLAND TIPO I (42.5 kg)		bol		3.6000	30.00	108.00
02130300010003	YESO BOLSA 25 kg		bol		3.0000	20.00	60.00
0231040001	ESTACAS DE MADERA		und		50.0000	4.65	232.50
0240020001	PINTURA ESMALTE		gal		0.3500	60.17	21.06
							432.71
		Equipos					
0301000014	MIRAS		día	2.0000	4.0000	17.36	69.44
0301000015	JALONES		día	4.0000	8.0000	14.96	119.68
0301000022	ESTACION TOTAL		he	1.0000	16.0000	23.48	375.68
0301010006	HERRAMIENTAS MANUALES		%mo		3.0000	857.78	25.73
							590.53
Partida	02.05	CONTROL TOPOGRAFICO					
Rendimiento	km/DIA	0.2000	EQ. 0.2000		Costo unitario directo por : km		2,830.63
Código	Descripción Recurso		Unidad	Cuadrilla	Cantidad	Precio S/.	Parcial S/.
		Mano de Obra					
0101010004	OFICIAL		hh	0.1000	4.0000	22.40	89.60
0101010005	PEON		hh	0.5000	20.0000	20.29	405.80
0101030000	TOPOGRAFO		hh	1.0000	40.0000	29.42	1,176.80
01010300030003	AYUDANTE DE TOPOGRAFIA		hh	0.2500	10.0000	22.40	224.00
							1,896.20
		Materiales					
02130300010003	YESO BOLSA 25 kg		bol		3.0000	20.00	60.00
0231040001	ESTACAS DE MADERA		und		50.0000	4.65	232.50
0240020001	PINTURA ESMALTE		gal		0.2500	60.17	15.04
							307.54
		Equipos					
0301000023	NIVEL TOPOGRAFICO		hm	1.0000	40.0000	14.25	570.00
0301010006	HERRAMIENTAS MANUALES		%mo		3.0000	1,896.20	56.89
							626.89



Partida	03.01	LIMPIEZA Y DESCOLMATACIÓN DE CAUCE DE RIO					
Rendimiento	m3/DIA	850.0000	EQ. 850.0000		Costo unitario directo por : m3		7.33
Código	Descripción Recurso		Unidad	Cuadrilla	Cantidad	Precio S/.	Parcial S/.
		Mano de Obra					
0101010003	OPERARIO		hh	1.0000	0.0094	28.46	0.27
0101010005	PEON		hh	1.0000	0.0094	20.29	0.19
							0.46
		Equipos					
0301010006	HERRAMIENTAS MANUALES		%mo		3.0000	0.46	0.01
03011800020002	TRACTOR DE ORUGAS DE 300-330 HP		hm	1.0000	0.0094	729.50	6.86
							6.87
Partida	03.02	CONFORMACION DE BORDOS CON MATERIAL PROPIO C/ MAQUINARIA					
Rendimiento	m3/DIA	810.0000	EQ. 810.0000		Costo unitario directo por : m3		7.65
Código	Descripción Recurso		Unidad	Cuadrilla	Cantidad	Precio S/.	Parcial S/.
		Mano de Obra					
0101010005	PEON		hh	1.0000	0.0099	20.29	0.20
0101010010	OFICIAL (CONTROLADOR)		hh	1.0000	0.0099	22.40	0.22
							0.42
		Equipos					
0301010006	HERRAMIENTAS MANUALES		%mo		3.0000	0.42	0.01
03011800020002	TRACTOR DE ORUGAS DE 300-330 HP		hm	1.0000	0.0099	729.50	7.22
							7.23
Partida	03.04	PERFILADO Y REFINE EN TALUD DE DIQUE					
Rendimiento	m2/DIA	1,200.0000	EQ. 1,200.0000		Costo unitario directo por : m2		3.95
Código	Descripción Recurso		Unidad	Cuadrilla	Cantidad	Precio S/.	Parcial S/.
		Mano de Obra					
0101010004	OFICIAL		hh	1.0000	0.0067	22.40	0.15
0101010005	PEON		hh	2.0000	0.0133	20.29	0.27
							0.42
		Equipos					
0301010006	HERRAMIENTAS MANUALES		%mo		3.0000	0.42	0.01
03011700010007	EXCAVADORA SOBRE ORUGAS 170 - 250 HP 1		hm	1.0000	0.0067	525.13	3.52
							3.53
Partida	03.05	ELIMINACION DE MATERIAL EXCEDENTE D=5 km					
Rendimiento	m3/DIA	1,200.0000	EQ. 1,200.0000		Costo unitario directo por : m3		14.49
Código	Descripción Recurso		Unidad	Cuadrilla	Cantidad	Precio S/.	Parcial S/.
		Mano de Obra					
0101010005	PEON		hh	1.0000	0.0067	20.29	0.14
0101010010	OFICIAL (CONTROLADOR)		hh	0.1000	0.0007	22.40	0.02
							0.16
		Equipos					
03011600010005	CARGADOR SOBRE LLANTAS DE 200 - 250 HP 4. yd3		hm	1.0000	0.0067	399.70	2.68
0301220010	CAMION VOLQUETE 6 x 4 330HP15 M3		hm	4.0000	0.0267	436.20	11.65
							14.33

NOTA: LOS ANALISIS DE COSTOS UNITARIOS SON REFERENCIALES, DEBIENDO SER LA FICHA TECNICA DEFINITIVA LA QUE DETERMINE LOS COSTOS UNITARIOS FINALES



Precios y cantidades de recursos requeridos por propuesta referencial

Obra LIMPIEZA, DESCOLMATACIÓN Y CONFORMACION DE BORDOS CON MATERIAL PROPIO DEL CAUCE DE LA QUEBRADA ACOSHEWA, SECTOR SANTA ROSA, DISTRITO INDEPENDENCIA, PROVINCIA HUARAZ, DEPARTAMENTO DE ANCASH

Fecha 7/04/2025

Lugar SECTOR SANTA ROSA, DISTRITO INDEPENDENCIA, PROVINCIA HUARAZ, REGIÓN ANCASH

Código	Recurso	Unidad	Cantidad	Precio S/.	Parcial S/.
MANO DE OBRA					
0101010003	OPERARIO	hh	34.8986	28.46	993.21
0101010004	OFICIAL	hh	27.5520	22.40	617.16
0101010005	PEON	hh	191.2711	20.29	3,880.89
0101010010	OFICIAL (CONTROLADOR)	hh	15.3641	22.40	344.16
0101030000	TOPOGRAFO	hh	15.1200	29.42	444.83
01010300030003	AYUDANTE DE TOPOGRAFIA	hh	4.8600	22.40	108.86
					6,389.11
MATERIALES					
02040300010043	FIERRO 3/8"	var	0.1350	22.30	3.01
02041200010005	CLAVOS PARA MADERA CON CABEZA DE 3"	kg	7.5000	7.25	54.38
02041200010009	CLAVOS PARA MADERA CON CABEZA DE 2" A 4"	kg	2.0000	7.25	14.50
0204180008	CALAMINA GALVANIZADA e=0.14 mm	m2	24.0000	9.60	230.40
0207030001	HORMIGON	m3	0.4800	40.00	19.20
0213010001	CEMENTO PORTLAND TIPO I (42.5 kg)	bol	2.1720	30.00	65.16
02130300010003	YESO BOLSA 25 kg	bol	1.6200	20.00	32.40
0231010001	MADERA TORNILLO	p2	250.0000	7.00	1,750.00
0231040001	ESTACAS DE MADERA	und	27.0022	4.65	125.56
02310500010007	TRIPLAY LUPUNA E= 6 mm	m2	22.5000	17.24	387.90
0240020001	PINTURA ESMALTE	gal	0.1620	60.17	9.75
02901500260004	GIGANTOGRAFIA SEGUN DISEÑO	und	1.0000	650.00	650.00
					3,342.26
EQUIPOS					
0301000014	MIRAS	día	1.0800	17.36	18.75
0301000015	JALONES	día	2.1600	14.96	32.31
0301000022	ESTACION TOTAL	he	4.3200	23.48	101.43
0301000023	NIVEL TOPOGRAFICO	hm	10.8000	14.25	153.90
0301010006	HERRAMIENTAS MANUALES	%mo			180.62
03011700010007	EXCAVADORA SOBRE ORUGAS 170 - 250 HP 1	hm	14.4720	525.13	7,599.68
03011800020002	TRACTOR DE ORUGAS DE 300-330 HP	hm	30.9827	729.50	22,601.88
03012200010004	CAMION PLATAFORMA 4 x 6 300 HP 19 tn	hm	12.0000	452.00	5,424.00
0301220011	CAMION SEMI TRAYLER 6 x4 330 HP 35 TN	hm	30.0000	420.43	12,612.90
					48,725.47
Total				S/.	58,456.84

NOTA: LOS INSUMOS SON REFERENCIALES, DEBIENDO SER LA FICHA TECNICA DEFINITIVA LA QUE DETERMINE LOS INSUMOS FINALES